

# Energetikai szakreferens Éves jelentés 2017

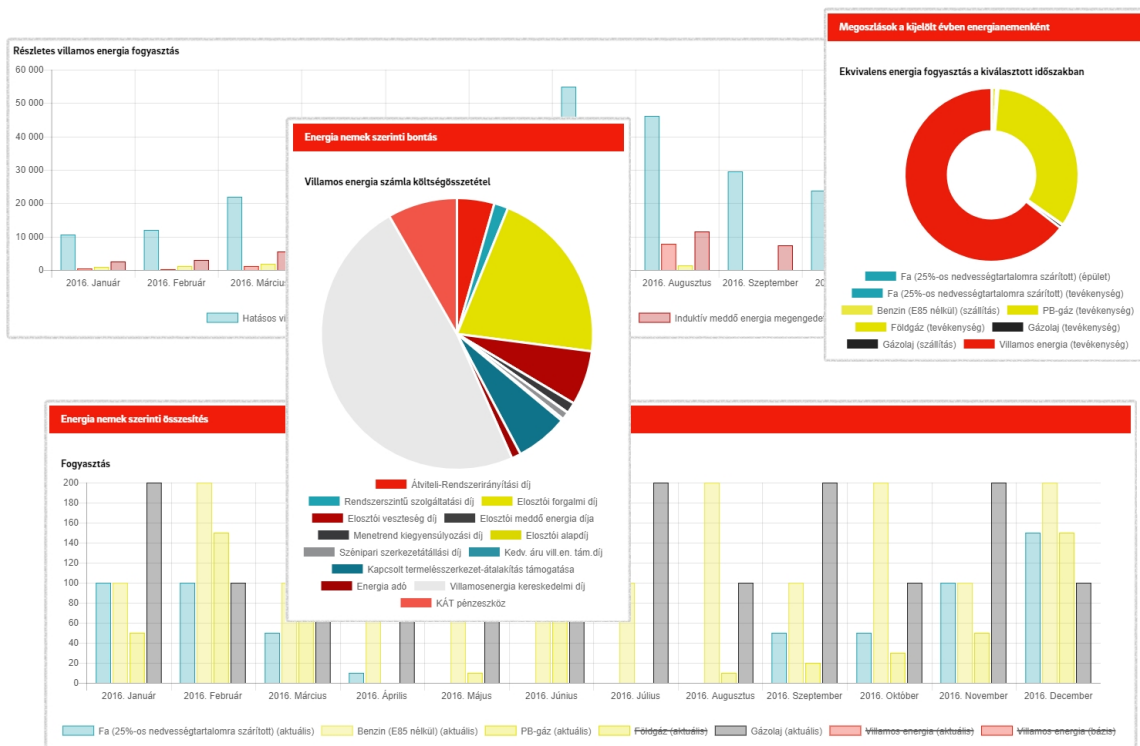

Készítette: E.ON Gazdasági Szolgáltató Kft.

Szikrai Borászati Kft részére.

# Tartalomjegyzék

1. Energiafelhasználás és költségek alakulása	2
1.1 Céghatár	2
1.2 Megoszlások a kijelölt időszakban energianemenként	2
1.3 Megoszlások a bázis évben energianemenként	3
1.4 Energianemek szerinti összesítés	4
1.5 Fogyasztási helyek	5
2. Energiahatékonysági intézkedések nyomonkövetése	9
3. Szakreferens tevékenysége	10

# 1. Energiafelhasználás és költségek alakulása

## 1.1 Cégs adatok

Cégnév	Szikrai Borászati Kft
Adószám	10300765203
Cím	6032 Nyárlőrinc Fő u. 3.

## 1.2 Megoszlások a kijelölt időszakban energianemenként

CO<sub>2</sub>

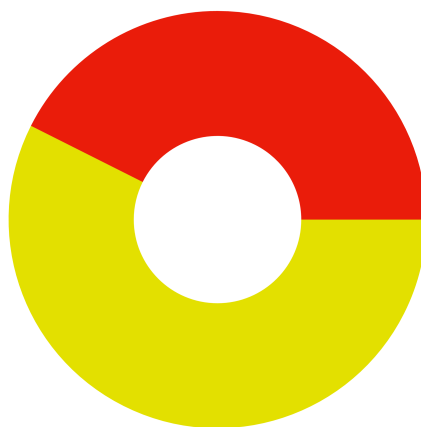

Földgáz: 751,994 t      Villamos energia: 557,638 t

### 1.3 Megoszlások a bázis évben energianemenként

CO2

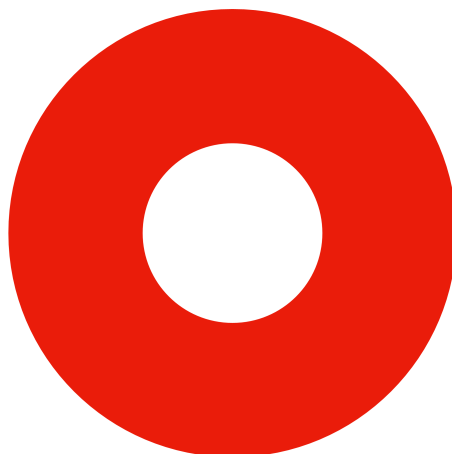

Villamos energia:  
42,269 t

A bázisév az az év, mely a viszonyítási alapot jelöli. Az energiahatékonysági intézkedések eredménye ehhez az évhez viszonyítva kerül kiértékelésre. Az E.ON Energetikai szakreferens szoftverében a bázisév a 2016-os évet jelöli.

## 1.4 Energianemek szerinti összesítés

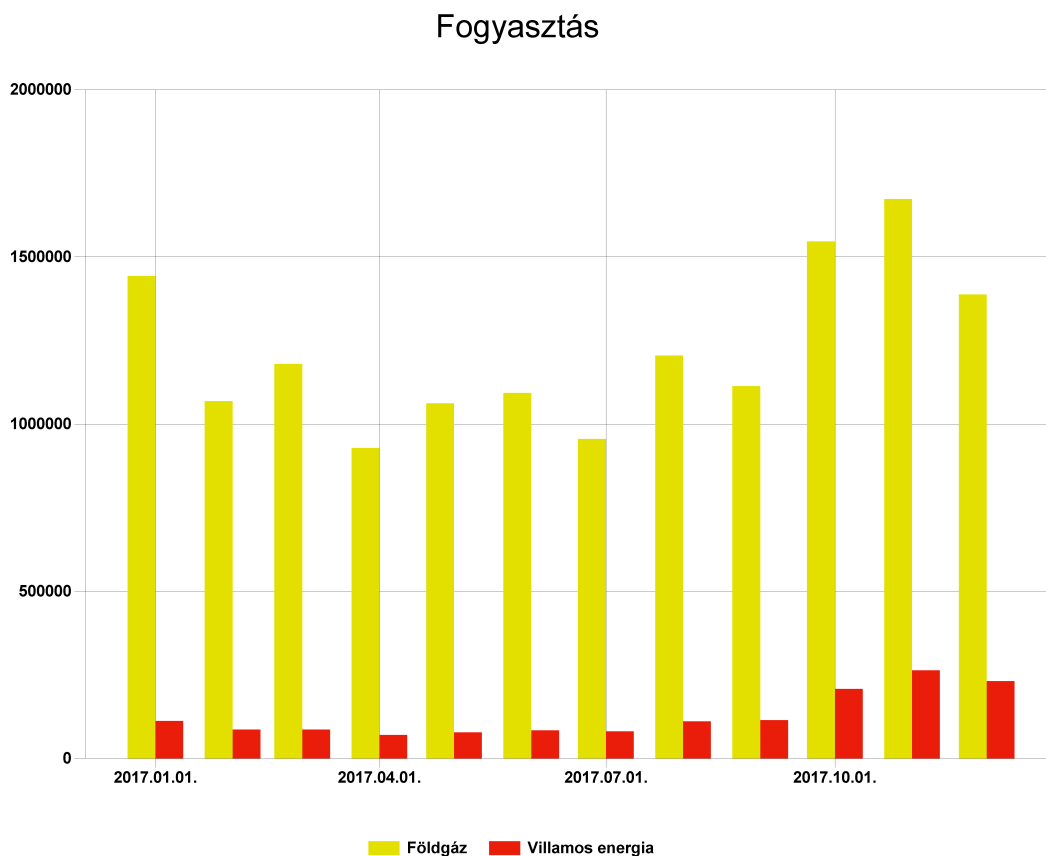

A fenti diagram a szakreferensi szolgáltatásra kötelezett szervezet energiafogyasztásának alakulását ábrázolja a jelentés készítésének évében. A diagram oszlopok formájában tartalmazza az összes energiafajtát, melyet a cég igénybe vesz, magasságuk arányos az adott időszakra vonatkozó energiafelhasználás mértékével. A diagram nyomtatott formában csupán tájékoztató jellegű, pontos adatokért, kérjük, keresse fel a weboldalt a <https://szakreferens.eon.hu> címen.

A szakreferensi szolgálat egyik alap feladata, hogy az energetikai szakreferens monitorozza a szervezet energiafelhasználását, és ajánlásokat fogalmazzon meg annak csökkentése érdekében. Az ajánlások alapján a szakreferensi szolgálatra kötelezett szervezet intézkedéseket határoz meg (melyek lehetnek beruházást nem igénylő, pl. szemléletformálás, vagy beruházással járó intézkedések is), melynek eredménye az energiafogyasztás csökkenése. Ez a csökkenés a diagramon is láthatóvá válik.

Az energiafelhasználás csökkentésére vonatkozó ajánlások érinthetik az összes, vagy akár csak egyetlen energiafajtát is. Bizonyos esetekben az ajánlás járhat azzal a következménnyel is, hogy egy-egy energiahordozó használata teljes egészében megszűnik, miközben egy másik megemelkedik. Ennek oka lehet pl. gazdasági, technológiai. A pontos magyarázatért, kérjük, keresse fel energetikai szakreferensét.

**FONTOS!** Az energetikai hatékonyság növelése nem feltétlenül jelenti az energiafelhasználás csökkenését, például egy gyártógép korszerűbbre való cseréje csökkentheti az energiafelhasználást a termelés növekedésével egyidejűleg. Ebben az esetben abszolút értékben az energiafelhasználás nem változik, de ezzel párhuzamosan az elkészült termékek darabszáma nő. Ezért fontos, hogy az energiafelhasználást nemcsak abszolút értékben, hanem úgynevezett ETM (energetikai teljesítmény mutató) nézetben is vizsgálni kell. Ennek használatához kérje energetikai szakreferense segítségét.

## 1.5 Fogyasztási helyek

Az alábbi táblázat a szakreferensi szolgáltatóra kötelezett szervezet fogyasztási helyeit tartalmazza. A táblázat feltünteti a fogyasztási hely hivatalos elnevezését (POD), energiatípusát, illetve az ajánlást az adott POD-hoz.

**FONTOS!** Az ajánlások rész csak azoknál az ügyfeleknél kerül kitöltésre, akik a sztenderd csomag használatára fizettek elő.

<i>POD</i>	<i>Energiatípus</i>	<i>Ajánlás</i>
39N050772847000M	Földgáz	-
HU000310F11-S10000000000001004661	Villamos energia	-

### Villamos energia fogyasztása

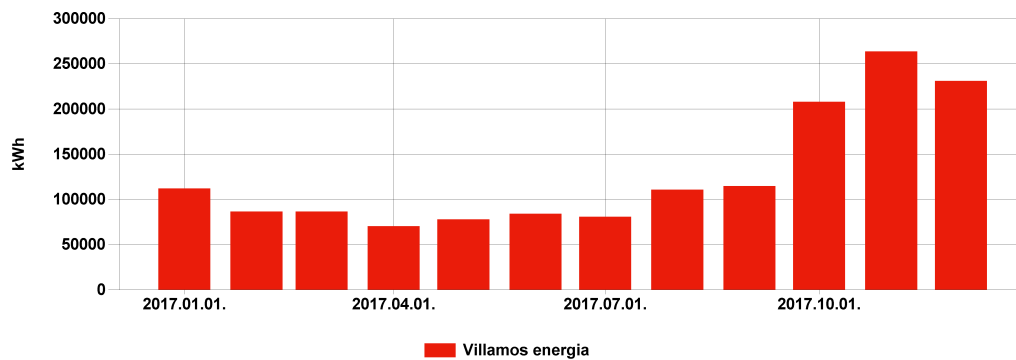

Részletes villamos energia fogyasztás és lekötés adatok

POD	Dátum	Hatásos Fogyasztás (kWh)	Induktív (kVArh)	Kapacitív (kVArh)	Induktív túllépés (kVArh)	Max teljesítmény (kW)	Lekötött teljesítmény (kW)
HU000310F11-S10000000000001004661	2017-01	112286,553	44109	4	28071,638	640,136	0
HU000310F11-S10000000000001004661	2017-02	86730,826	35423	1334	21682,706	593,844	0
HU000310F11-S10000000000001004661	2017-03	86617,921	33638	1214	21654,48	537,641	0
HU000310F11-S10000000000001004661	2017-04	70496,596	34204	2156	17624,149	497,936	0
HU000310F11-S10000000000001004661	2017-05	77970,193	34292	4028	19492,548	490,341	0
HU000310F11-S10000000000001004661	2017-06	84130,871	38192	3162	21032,718	474,256	0
HU000310F11-S10000000000001004661	2017-07	80927,498	36607	2046	20231,874	508,11	0
HU000310F11-S10000000000001004661	2017-08	110807,861	43189	1868	27701,965	702,253	0
HU000310F11-S10000000000001004661	2017-09	114845,099	59763	766	28711,275	662,363	0
HU000310F11-S10000000000001004661	2017-10	208065,874	44010	2836	52016,469	683,722	0
HU000310F11-S10000000000001004661	2017-11	263763,362	50870	912	65940,84	656,19	0
HU000310F11-S10000000000001004661	2017-12	231132,9	37708	1076	57783,225	666,085	0



### Földgáz fogyasztás

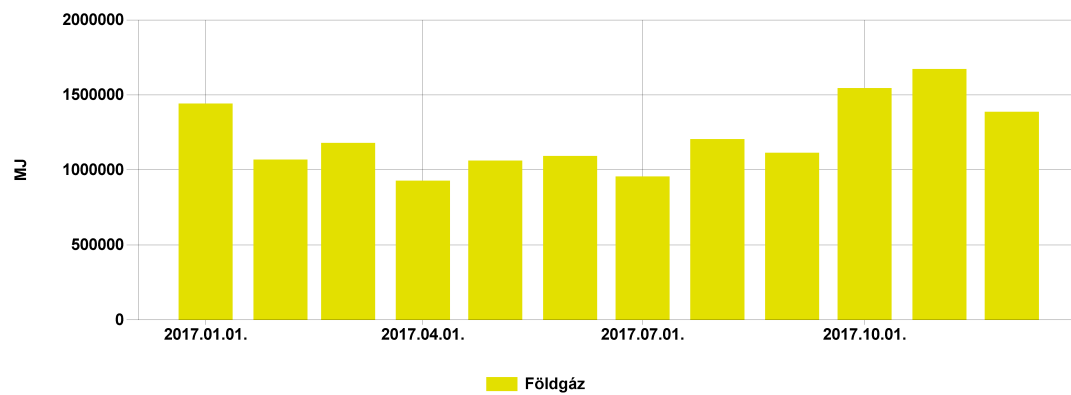

## 2. Energiahatékonysági intézkedések nyomonkövetése

Tisztelt Ügyfelünk!

A rendszerünk számára rendelkezésre álló adatok alapján az Ön gazdálkodó szervezeténél nem történt energiahatékonysági fejlesztés az elmúlt időszakban. Amennyiben segítségre szorulna a kitöltés során, esetleg energiahatékonysági fejlesztés végrehajtásán gondolkodna, Szakreferensünk készséggel áll az Önök rendelkezésére a lent látható elérhetőségeken. Személyes konzultációk és tanácsadás keretében az Ön problémáira egyedi és precíz megoldást kínálunk! Forduljon hozzánk bizalommal!

E-mail: [energetikus@eon.com](mailto:energetikus@eon.com)

### **3. Szakreferens tevékenysége**

Tisztelt Ügyfelünk!

Az E.ON Energetikai Szakreferens szolgáltatásának részeként biztosítjuk, hogy az energetikai szakreferens feladatát teljeskörűen ellátjuk, a törvényi előírásoknak teljes mértékben megfelelően.

Szolgáltatáscsomagunk keretében havi/éves jelentést készítünk az Ön gazdálkodó szervezetének tárgyhavi fogyasztásáról, részletesen bemutatva a költségösszetételt és kiemelve a fogyasztási anomáliákat, ezzel időt és erőforrást takarítva meg az Ön számára. Riportot készítünk az Ön energetikai szakreferense tevékenységéről, illetve az energiahatékonysági fejlesztésekről és azok eredményeiről. Az éves fogyasztási adatokat riportként tesszük közzé az online felületünkön, és a MEKH felé történő éves adatszolgáltatási kötelezettséget teljes mértékben átvállaljuk. Havi rendszerességgel küldünk tanácsokat és ajánlásokat energiahatékonysági fejlesztések végrehajtásához, illetve konzultációs lehetőséget, személyes tanácsadást biztosítunk energiahatékonysági kérdésekben. A tudatos működés és fenntartható jövő érdekében oktató és szemléletformáló dokumentumokat érhet el a szolgáltatás online felületén.